

Agenzia del Territorio
CATASTO FABBRICATI
 Ufficio Provinciale di
 Ancona

Dichiarazione protocollo n. AN0146177 del 27/04/2007

Planimetria di u.i.u. in Comune di Jesi

Viale Dell' Industria

civ. 5

Identificativi Catastali:

Sezione:

Foglio: 38

Particella: 108

Subalterno: 84

Compilata da:

Tittarelli Claudio

Iscritto all'albo:
Geometri

Prov. Ancona

N. 1132

Scheda n. 1

Scala 1:200

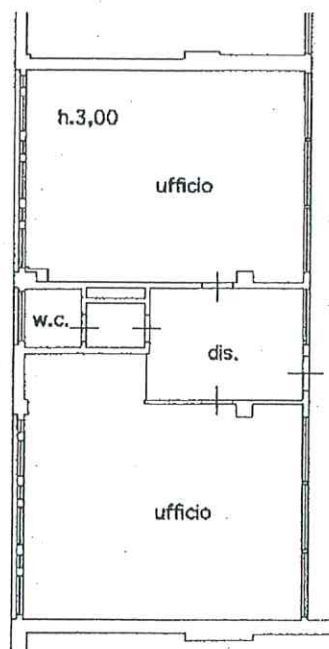

PIANO PRIMO

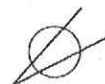

Catasto dei Fabbricati - Situazione al 10/07/2017 - Comune di JESI (E388) - < Foglio: 38 Particella: 108 - Subalterno 84 >
 VIALE DELL' INDUSTRIA n. 5 piano: 1;

Ultima Planimetria in atti